Im Überblick:
Was vor der Geburt zu erledigen ist

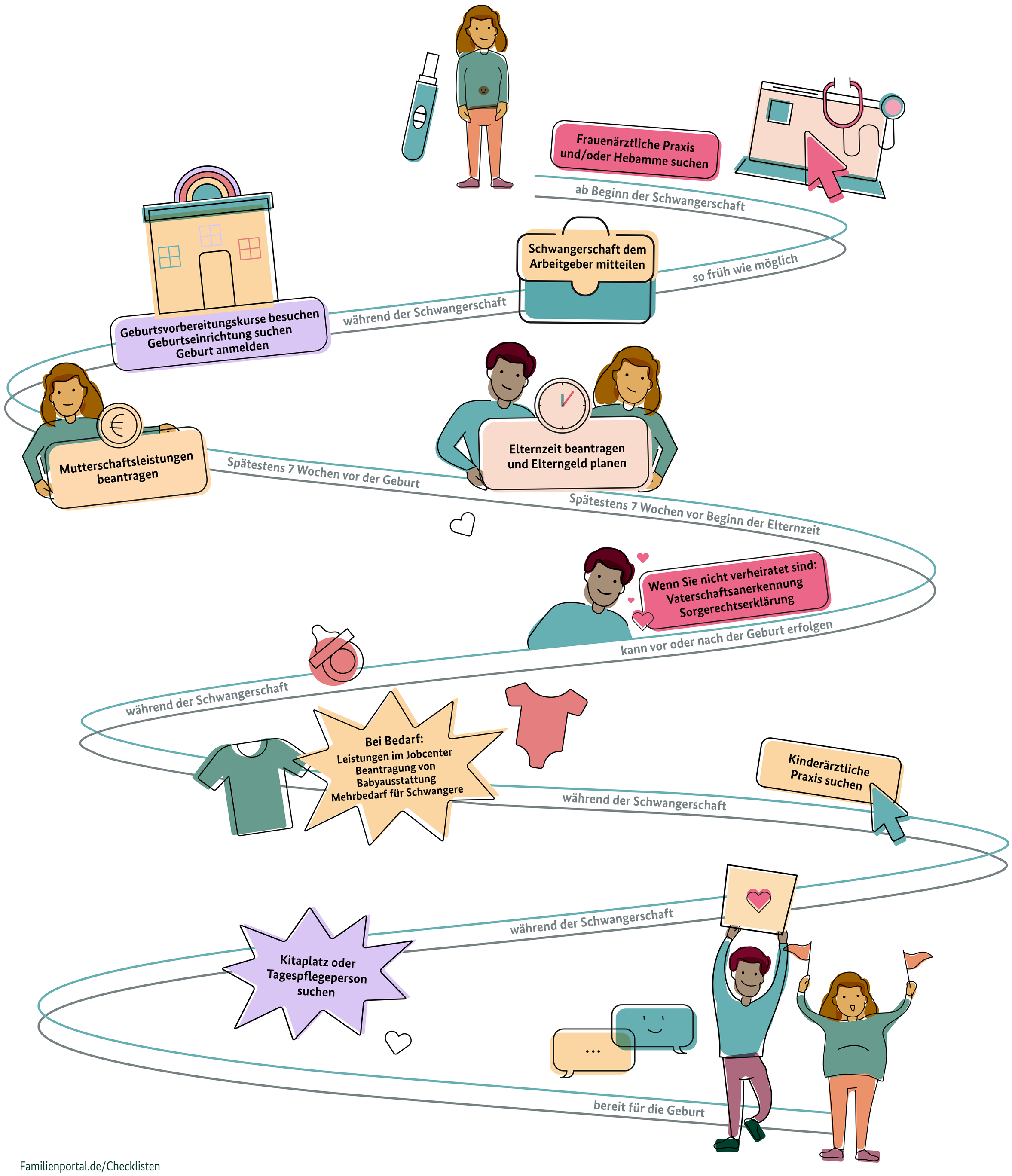

Familienportal.de/Checklisten

© Bundesministerium für Familie, Senioren, Frauen und Jugend