Im Überblick:
Was nach der Geburt zu erledigen ist

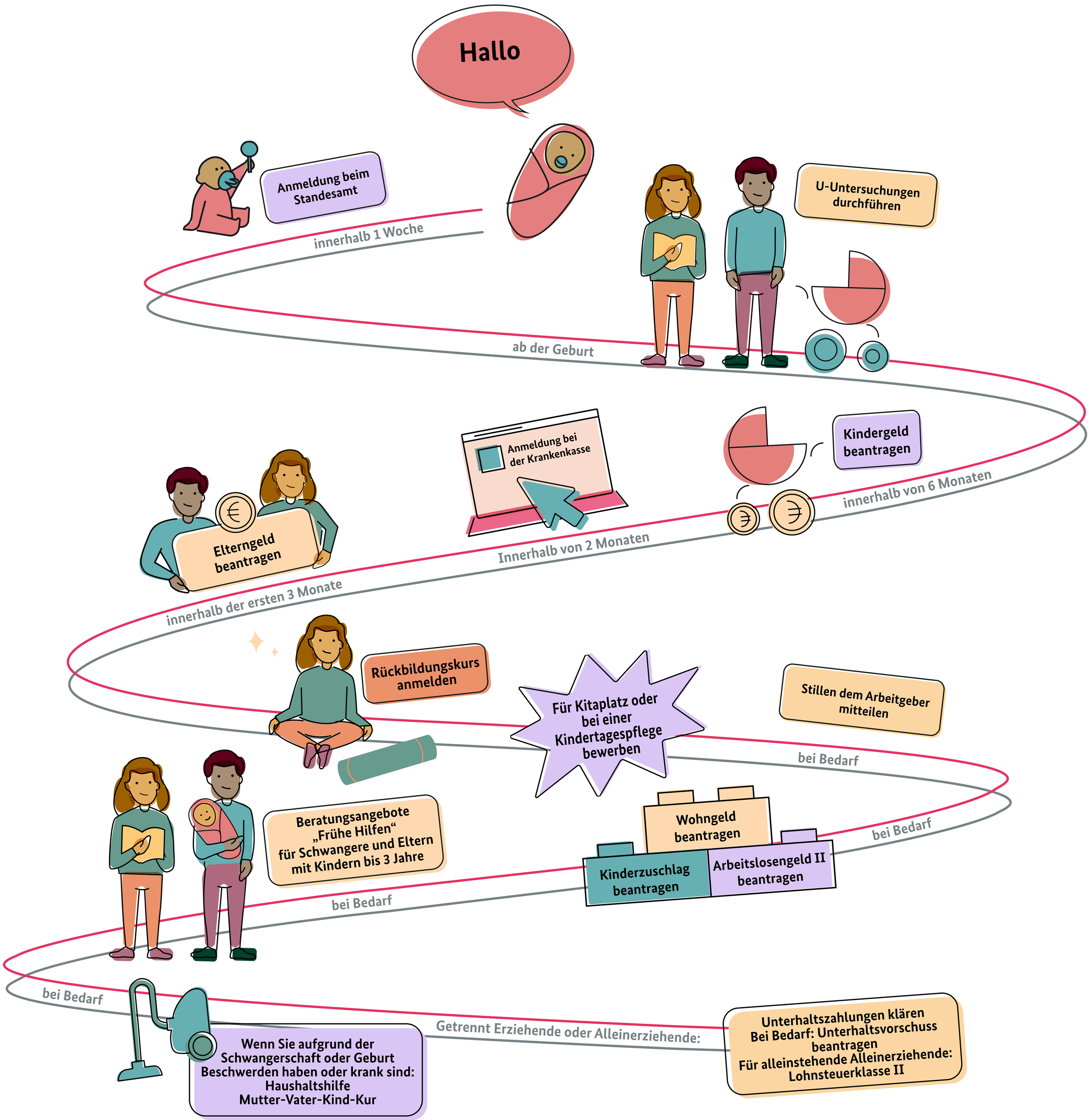

© Bundesministerium für Familie, Senioren, Frauen und Jugend