Im Überblick:
Was nach der Geburt zu erledigen ist

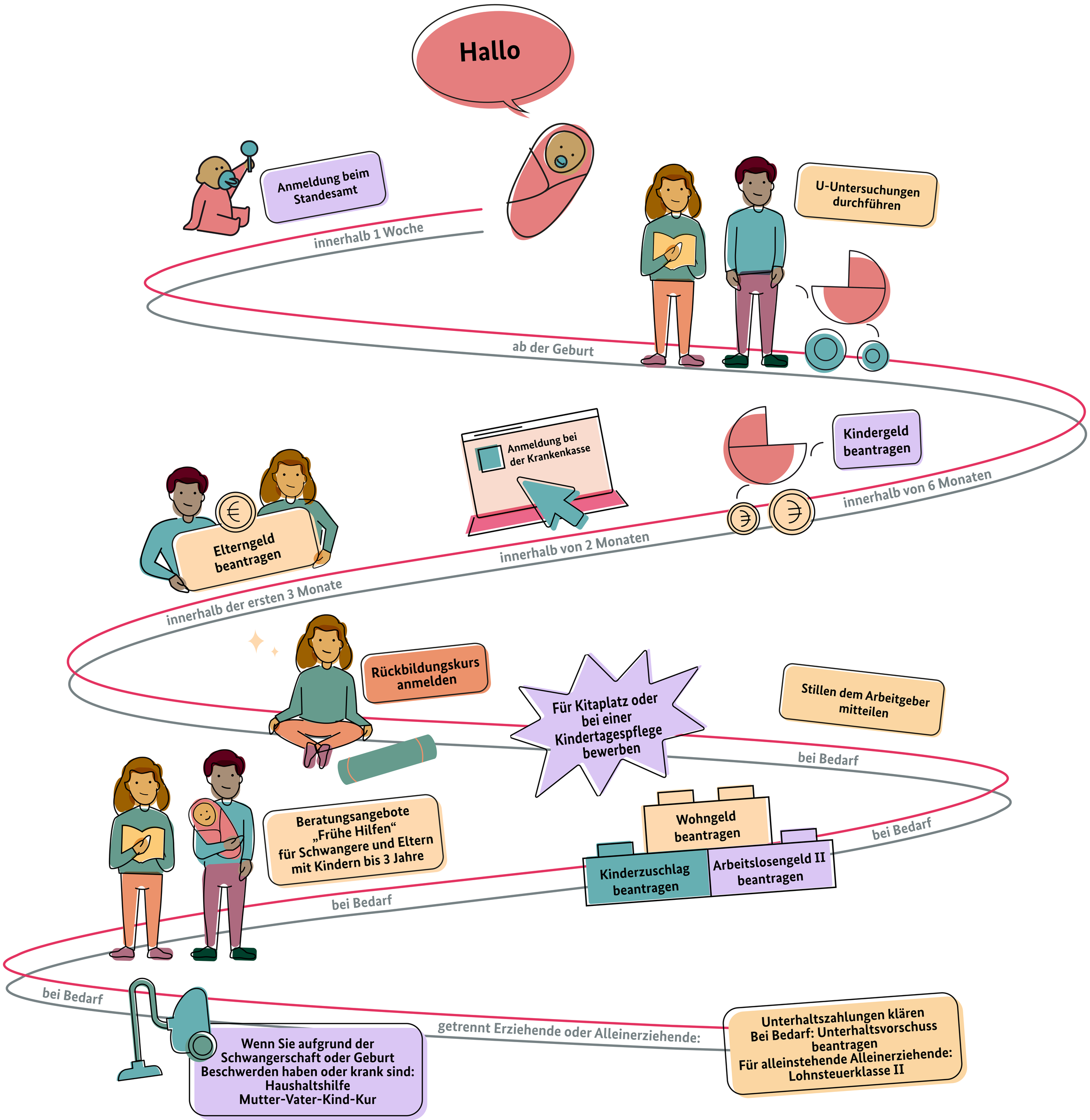

Familienportal.de/Checklisten
(https://familienportal.de/checklisten)

© Bundesministerium für Bildung, Familie, Senioren, Frauen und Jugend